

Gårnr. 1 / Bruksnr. 291

SØKNAD IGANGSETTINGS-TILLATELSE			
ENEBOLIG - FAM. HAUKLAND			
SITUASJONSPLAN			
1:200	Dato: 03.09.07	sign: PAA	
Brynehaugen	gnr/bnr: 1/291	TEGN.NR.	kontr:
Eikeberget 7, 4340 Bryne	Time kommune	001	MCH

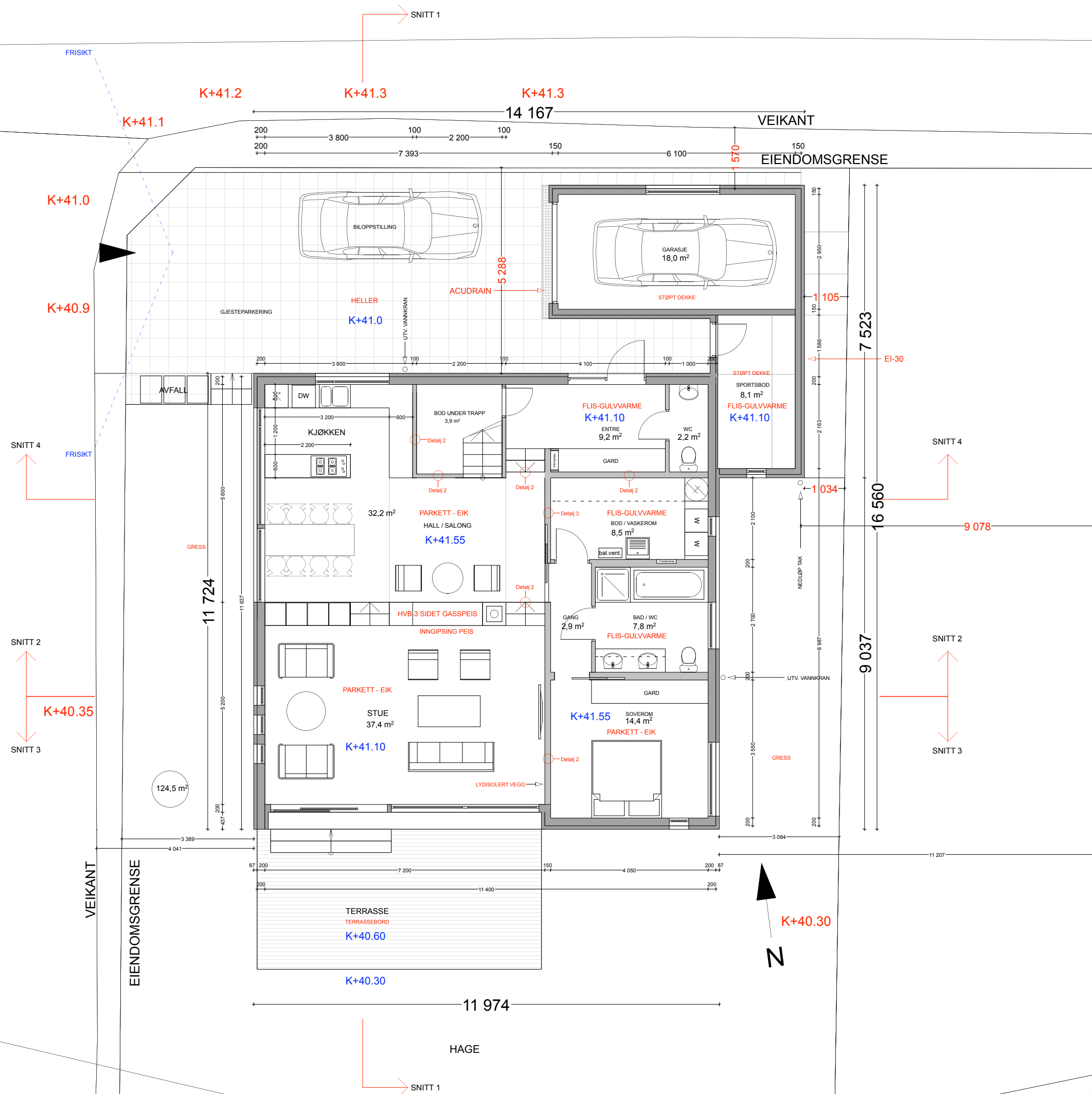

SØKNAD IGANGSETTINGS-TILLATELSE			
ENEBOLIG - FAM. HAUKLAND			
PLAN 1			
1:100	Dato: 03.09.07	sign: PAA	
Brynehaugen	gnr/bnr: 1/291	TEGN.NR.	kontr:
Eikeberget 7, 4340 Bryne	Time kommune	003	MCH
STUDIO LUDO arkitektur			
<small>Studio Ludo AS Org nr: 985 997 179 MVA Nygata 15 4006 Stavanger Telefon: 51 85 43 30 Faks: 51 85 43 31 ludo@studioludo.no</small>			
<small>NYGT. 15 4006 STAVANGER t: 51 85 43 30 f: 51 85 43 31 mikal@studioludo.no / atlie@studioludo.no</small>			

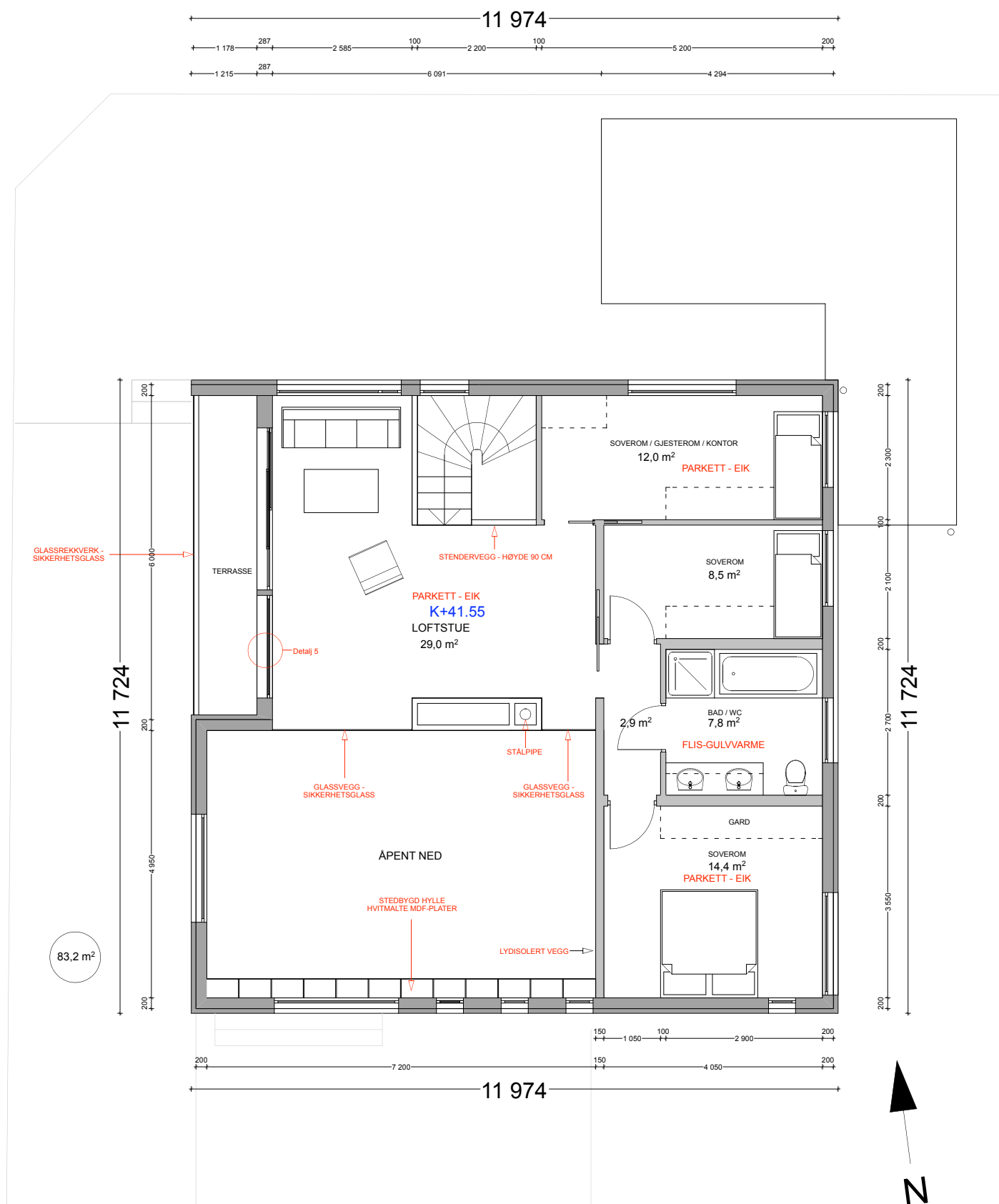

SØKNAD IGANGSETTINGS-TILLATELSE			
ENEBOLIG - FAM. HAUKLAND			
PLAN 2			
1:100	Dato: 03.09.07	sign: PAA	
Brynehaugen	gnr/bnr: 1/291	TEGN.NR.	kontr:
Eikeberget 7, 4340 Bryne	Time kommune	004	MCH
STUDIO LUDO arkitektur			
<small>Studio Ludo AS Org nr: 985 997 179 MVA Nygata 15 4006 Stavanger Telefon: 51 85 43 30 Faks: 51 85 43 31 ludosp@studioludo.no</small>			
<small>NYGT. 15 4006 STAVANGER t: 51 85 43 30 f: 51 85 43 31 mikal@studioludo.no / atle@studioludo.no</small>			

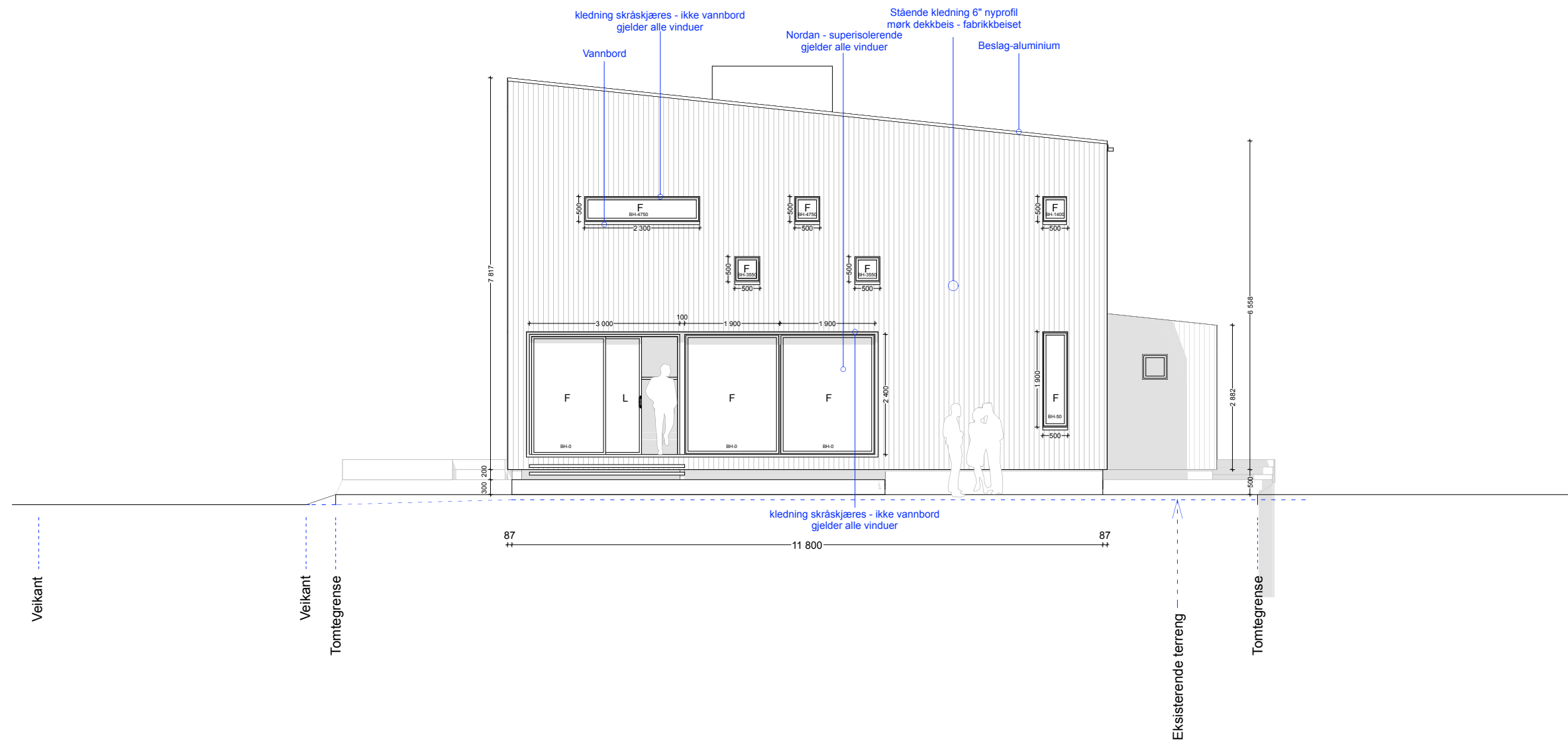

FASADE SØR

SØKNAD IGANGSETTINGS-TILLATELSE

ENEBOLIG - FAM. HAUKLAND

FASADER

1:100 Dato: 03.09.07 sign: PAA

Brynehaugen gnr/bnr: 1/291 TEGN.NR. kontr:

Eikeberget 7, Time 005 MCH
4340 Bryne kommune

STUDIO LUDO
arkitektur

Studio Ludo AS Org nr: 985 997 179 MVA Nygata 15 4006 Stavanger
Telefon: 51 85 43 30 Faks: 51 85 43 31 ludosp@studioludo.no

NYGT. 15 4006 STAVANGER t: 51 85 43 30 f: 51 85 43 31 mikal@studioludo.no / atle@studioludo.no

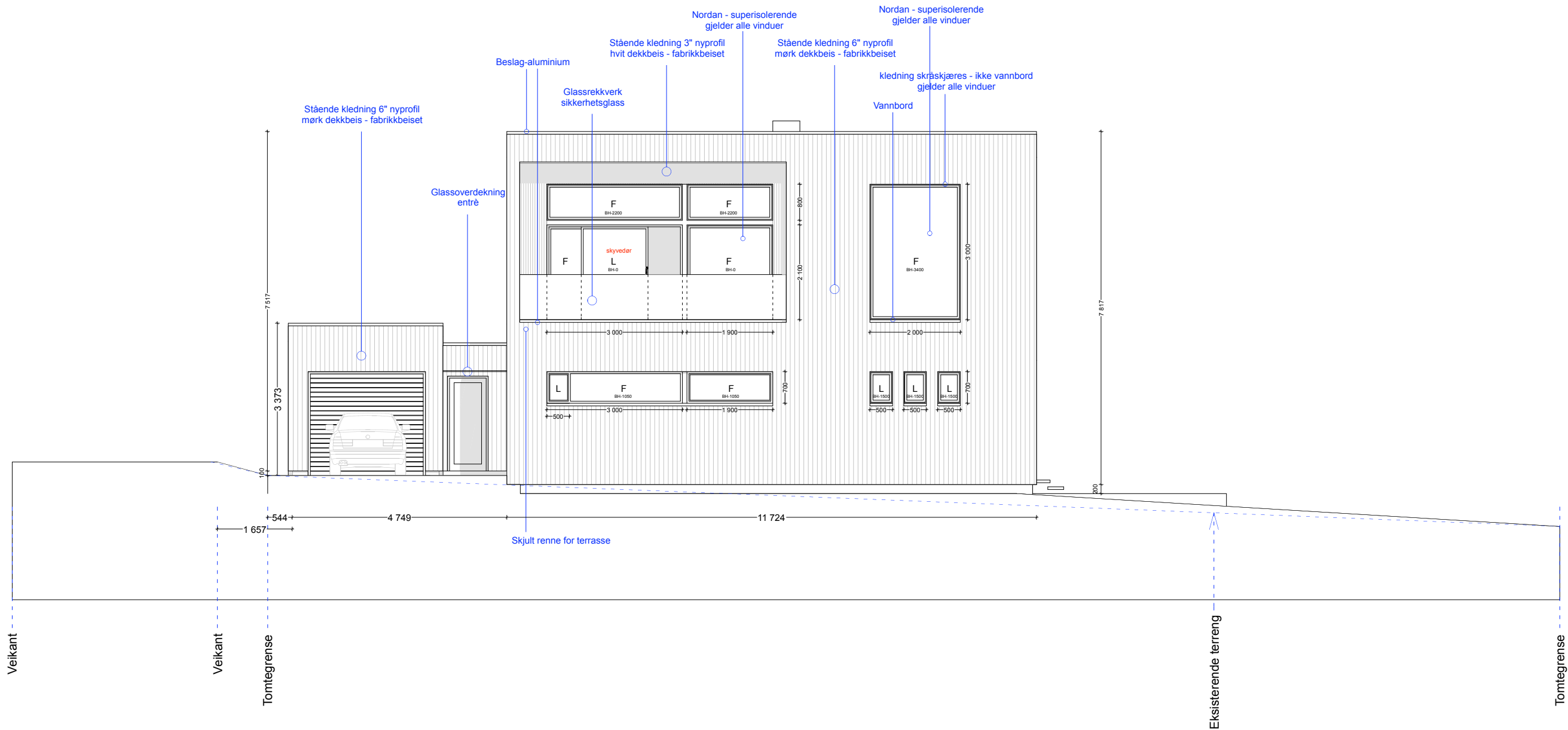

FASADE VEST

SØKNAD IGANGSETTINGS-TILLATELSE			
ENEBOLIG - FAM. HAUKLAND			
FASADER			
1:100	Dato: 03.09.07	sign: PAA	
Brynehaugen	gnr/bnr: 1/291	TEGN.NR.	kontr:
Eikeberget 7, 4340 Bryne	Time kommune	006	MCH
STUDIO LUDO arkitektur			
Studio Ludo AS Org nr: 985 997 179 MVA Nygata 15 4006 Stavanger Telefon: 51 85 43 30 Faks: 51 85 43 31 ludosp@studioludo.no			
NYGT. 15 4006 STAVANGER t: 51 85 43 30 f: 51 85 43 31 mikal@studioludo.no / atle@studioludo.no			

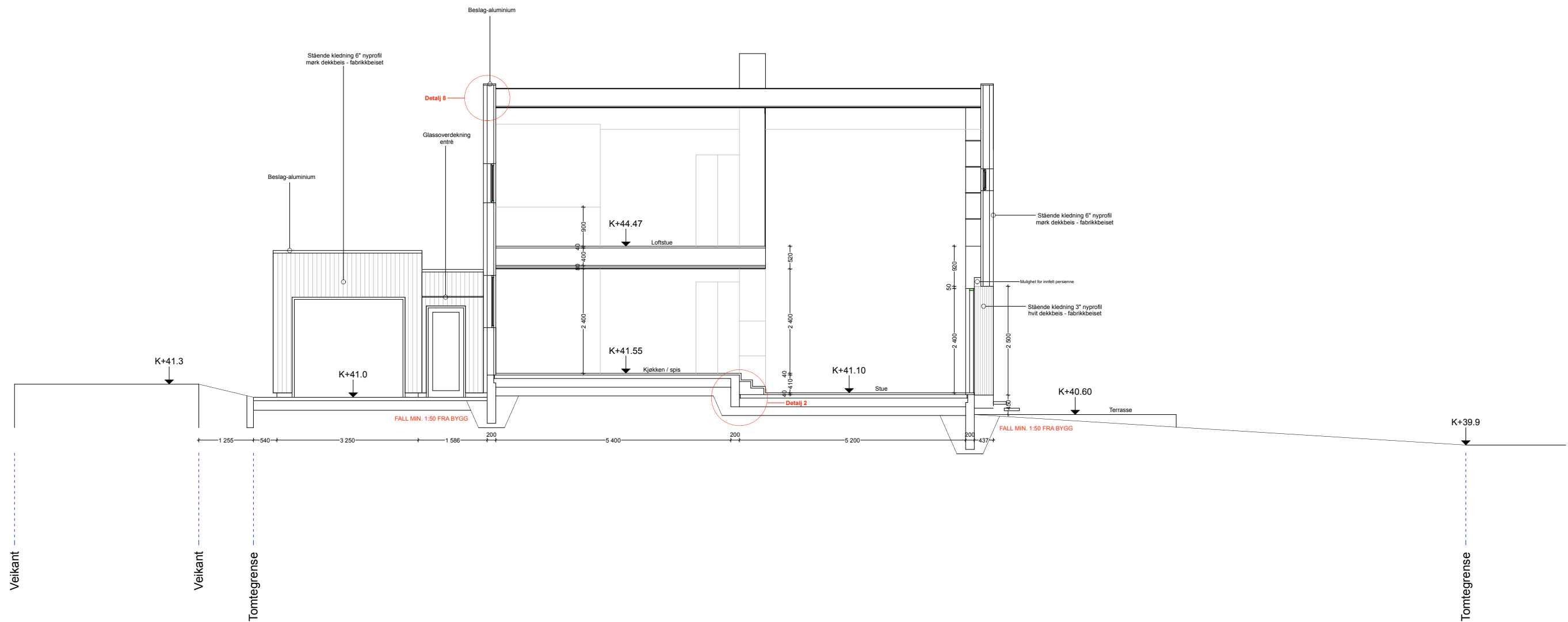

SNITT 1

SØKNAD IGANGSETTINGS-TILLATELSE			
ENEBOLIG - FAM. HAUKLAND			
SNITT 1			
1:100	Dato: 03.09.07	sign: PAA	
Brynehaugen	gnr/bnr: 1/291	TEGN.NR.	kontr:
Eikeberget 7, 4340 Bryne	Time kommune	010	MCH
STUDIO LUDO <small>Studio Ludo AS Org nr: 985 997 179 MVA Nygata 15 4006 Stavanger Telefon: 51 85 43 30 Faks: 51 85 43 31 ludosp@studioludo.no</small>			
<small>NYGT. 15 4006 STAVANGER t: 51 85 43 30 f: 51 85 43 31 mikal@studioludo.no / atle@studioludo.no</small>			

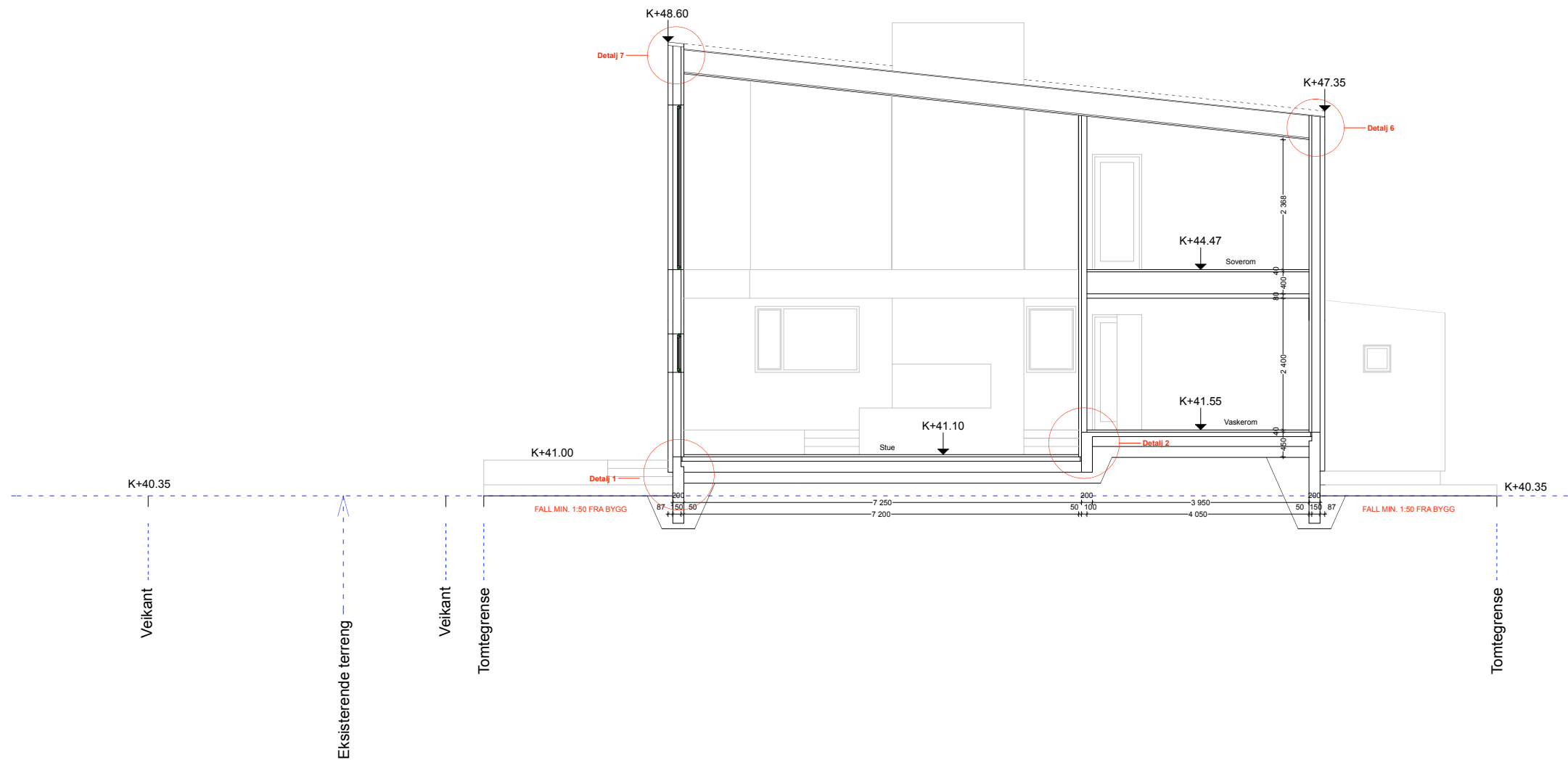

SNITT 2

SØKNAD IGANGSETTINGS-TILLATELSE

ENEBOLIG - FAM. HAUKLAND

SNITT 2

1:100 Dato: 03.09.07 sign: PAA

Brynehaugen	gnr/bnr: 1/291	TEGN.NR.	kontr:
Eikeberget 7, 4340 Bryne	Time kommune	011	MCH

STUDIO LUDO arkitektur
Studio Ludo AS Org nr: 985 997 179 MVA Nygata 15 4006 Stavanger
 Telefon: 51 85 43 30 Faks: 51 85 43 31 ludosp@studioludo.no

NYGT. 15 4006 STAVANGER t: 51 85 43 30 f: 51 85 43 31 mikal@studioludo.no / atle@studioludo.no

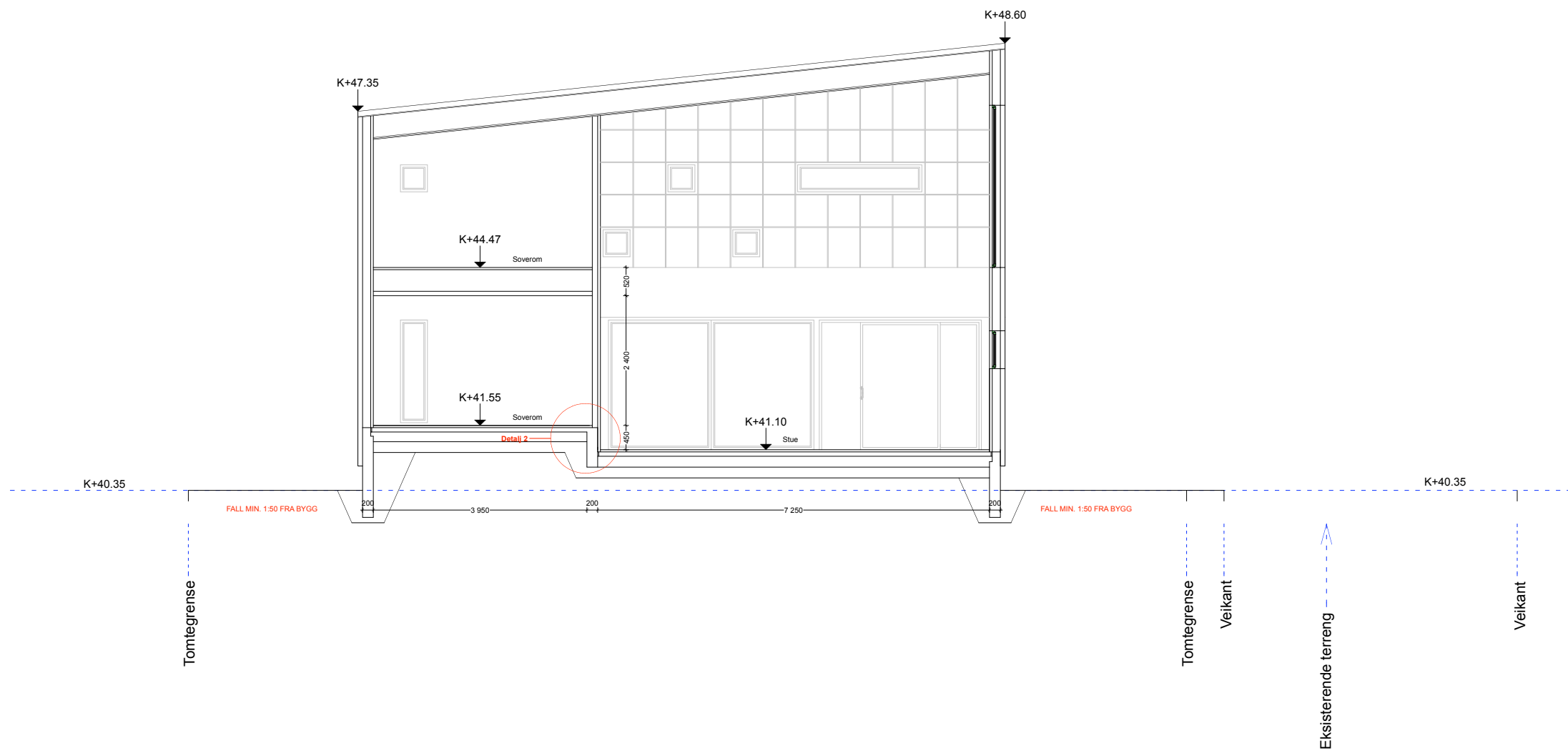

SNITT 3

SØKNAD IGANGSETTINGS-TILLATELSE

ENEBOLIG - FAM. HAUKLAND

SNITT 3

1:100 Dato: 03.09.07 sign: PAA

Brynehaugen	gnr/bnr: 1/291	TEGN.NR.	kontr:
Eikeberget 7, 4340 Bryne	Time kommune	012	MCH

STUDIO LUDO arkitektur
Studio Ludo AS Org nr: 985 997 179 MVA Nygata 15 4006 Stavanger
 Telefon: 51 85 43 30 Faks: 51 85 43 31 ludosp@studioludo.no

NYGT. 15 4006 STAVANGER t: 51 85 43 30 f: 51 85 43 31 mikal@studioludo.no / atle@studioludo.no